



ศูนย์ปฏิบัติการภาวะฉุกเฉินด้านการแพทย์และสาธารณสุข
สำนักงานสาธารณสุขจังหวัดพระจวบคีรีขันธ์
กรณี โรคติดเชื้อไวรัสโคโรนา 2019

ฉบับที่ 719 EOC ครั้งที่ 411 วันที่ 6 กุมภาพันธ์ 2565 เวลา 09.00 น.

OMICRON
SARS-COV-2 VARIANT

code: B.1.1.529





รายงานสถานการณ์ COVID-19 ประจวบคีรีขันธ์

ประจวบคีรีขันธ์ ตั้งแต่ 1 ม.ค.-6 ก.พ.2565

รายใหม่วันนี้

จำนวนผู้ป่วยสะสม

รักษาหาย

เสียชีวิต

ผลงานการฉีดวัคซีน

+113

2,458

1,719

3(+0)



รวมฉีดเพิ่ม 0 โดส
รวมฉีดแล้ว 935,127 โดส

ในจังหวัด 105 นอกจังหวัด 8

(69.9%)

(0.12%)

ระบบเฝ้าระวังฯ

113

ระบบเฝ้าระวังและ

บริการสะสม

2,359



การใช้เตียงรักษาผู้ป่วย

เรือนจำ

0

เรือนจำสะสม

1

ทั้งหมด

ใช้ไป

คงเหลือ

อัตราครองเตียง

หลบหนีเข้าเมือง

0

หลบหนีเข้าเมืองสะสม

3

1002

497

505

49.6

ติดจากต่างประเทศ

0

ติดจากต่างประเทศสะสม

95

ระดับเตียงตามความรุนแรงของโรค

สาย

ระดับ

0

(Home isolation&community isolation)

229

ระดับ

1

(ไม่ใช้ Oxygen)

489

ระดับ

2.1

(ใช้ oxygen low flow)

4

ระดับ

2.2

(ใช้ oxygen high flow)

3

ระดับ

3

(ใส่ท่อ & เครื่องช่วยหายใจ)

1

จำนวนผู้ป่วยสะสมตั้งแต่ปี 2563

ป่วย

รักษาหาย

เสียชีวิต

23,130

22,304 (96.4%)

127 (0.5%)

ตรวจ ATK พบเชื้อวันนี้

50

จำนวน ATK พบเชื้อสะสม

902



เข็มที่ 1

+205 สาย



ร้อยละ 72.1

สะสม 416,747 สาย



เข็มที่ 2

+425 สาย



ร้อยละ 68.1

สะสม 393,486 สาย



เข็มที่ 3

+1,299 สาย



ร้อยละ 20.1

สะสม 116,203 สาย



เข็มที่ 4

+193 สาย



ร้อยละ 1.5

สะสม 8,691 สาย

แนวโน้มการพบผู้ป่วย COVID-19 ตามวันที่รายงาน จ.ประจวบคีรีขันธ์

ณ 6 ก.พ.65

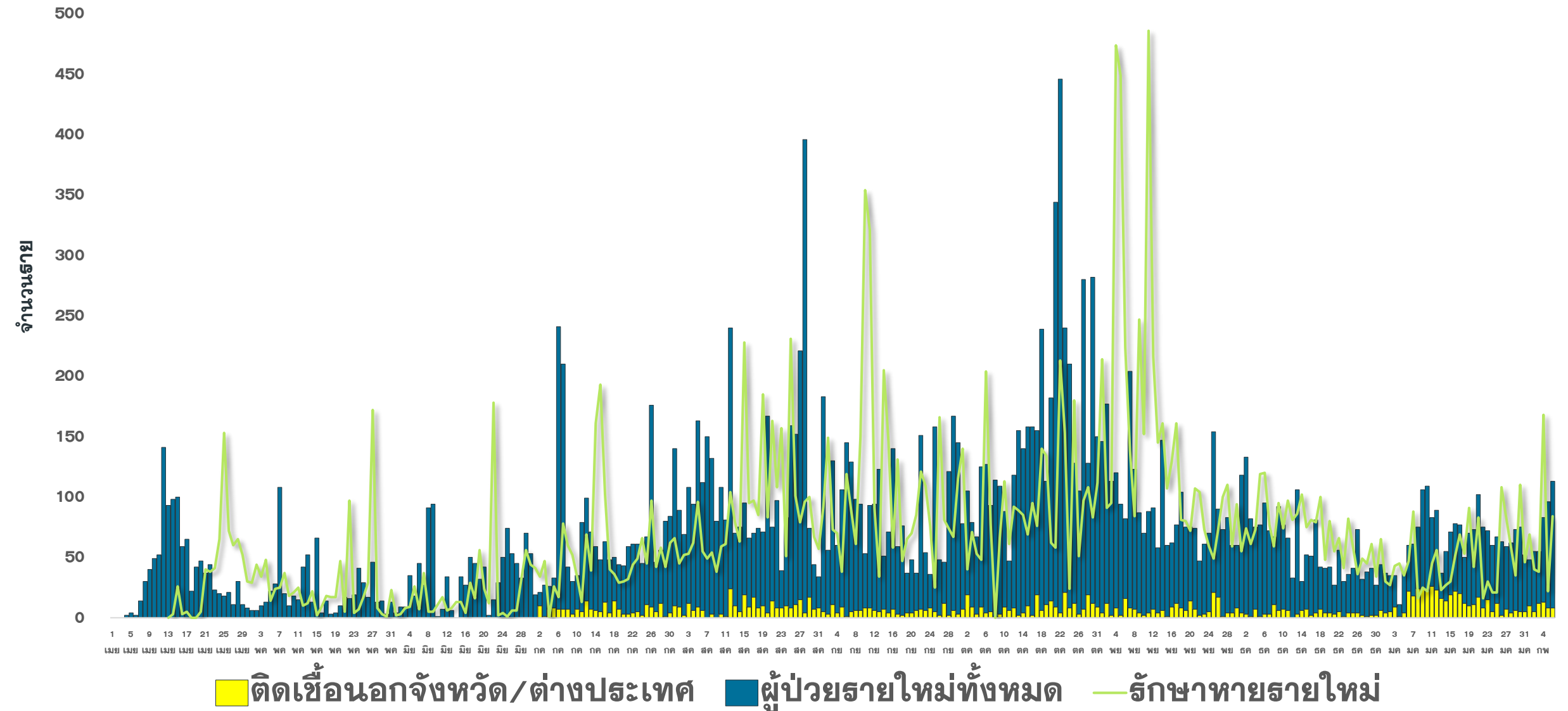

แนวโน้มผู้ป่วย COVID-19 ตามวันเริ่มป่วย จำแนกประเภทความเสี่ยง

ตั้งแต่ 25 มี.ค.–6 ก.พ.65

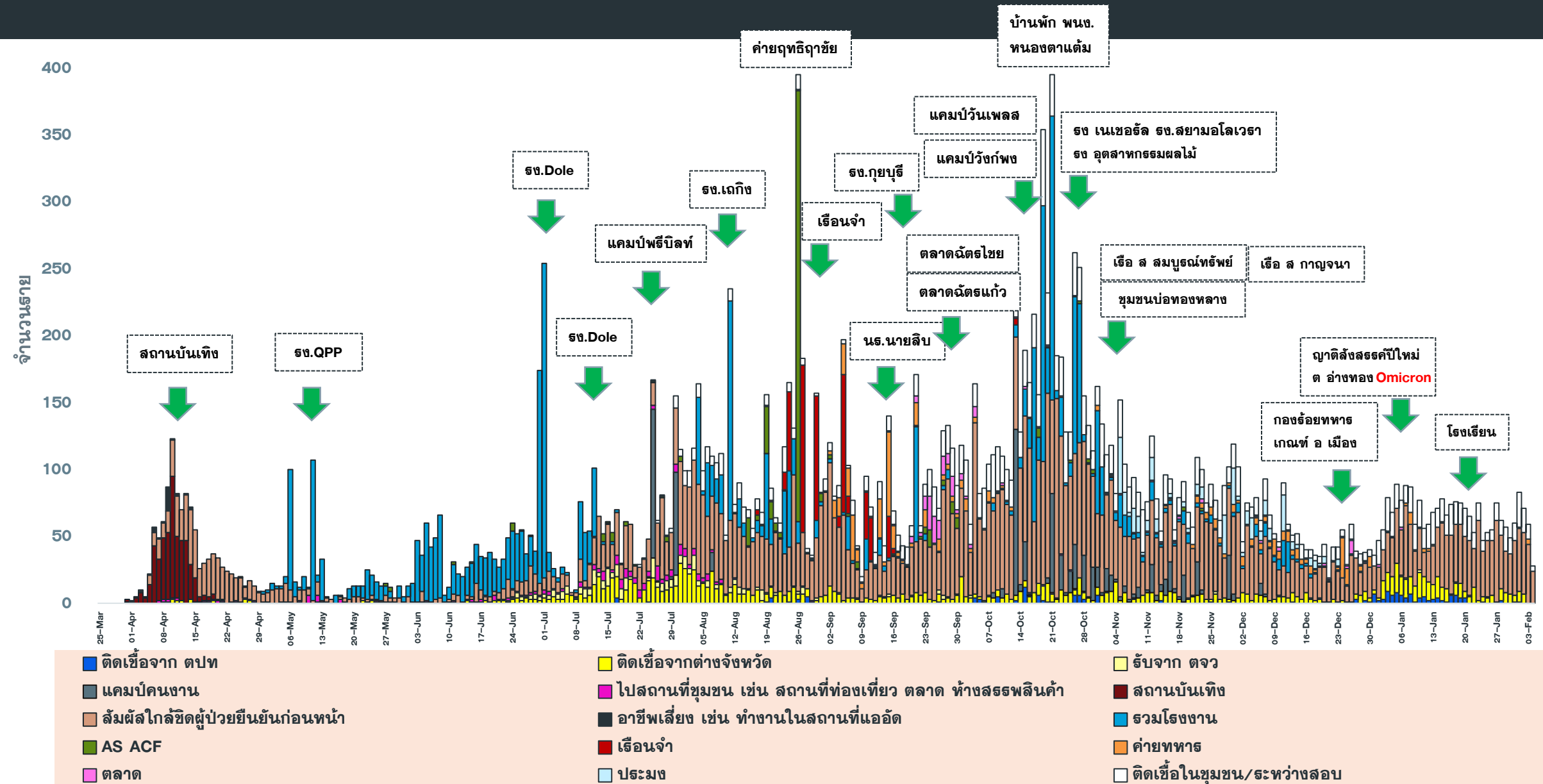

จำนวนผู้ป่วย COVID-19 รายอำเภอ จ.ประจวบคีรีขันธ์ ตามวันที่รายงาน

ข้อมูล 6 ก.พ. 65

อำเภอ	ผป.สะสม ตั้งแต่ ม.ค.	จำนวนผู้ป่วยในช่วง 14 วันล่าสุด								
		ผป.สะสม 7 วัน ก่อนหน้า <small>23-29 มค</small>	30 ม.ค.	31 ม.ค.	1 ก.พ.	2 ก.พ.	3 ก.พ.	4 ก.พ.	5 ก.พ.	ผป.สะสม 14 วัน ล่าสุด
หัวหิน	1103	192	15	18	14	15	25	35	22	336
ปราณบุรี	321	61	12	10	11	7	13	21	27	162
สามร้อยยอด	213	38	4	4	10	2	10	5	23	96
กุยบุรี	97	11	0	2	2	2	5	13	19	54
เมือง	289	77	13	4	9	10	6	7	5	131
ทับสะแก	99	12	3	0	1	0	2	3	2	23
บางสะพาน	195	53	5	10	8	17	19	10	15	137
บางพานน้อย	42	11	0	0	0	0	2	2	0	15
เรื่อนจำ	1	0	0	0	0	1	0	0	0	1
หลบหนีเข้าเมือง	3	2	0	0	0	0	0	0	0	2
ต่างประเทศ	95	2	0	0	0	1	1	0	0	4
รวม	2,458	459	52	48	55	55	83	96	113	961

แนวโน้มผู้ป่วยรายวัน COVID-19 ตำบลพื้นที่ HUAHIN RECHARGE

(ต.หัวหิน และ ต.หนองแก) ตั้งแต่ 1 ตุลาคม 64

ข้อมูล 6 ก.พ.65

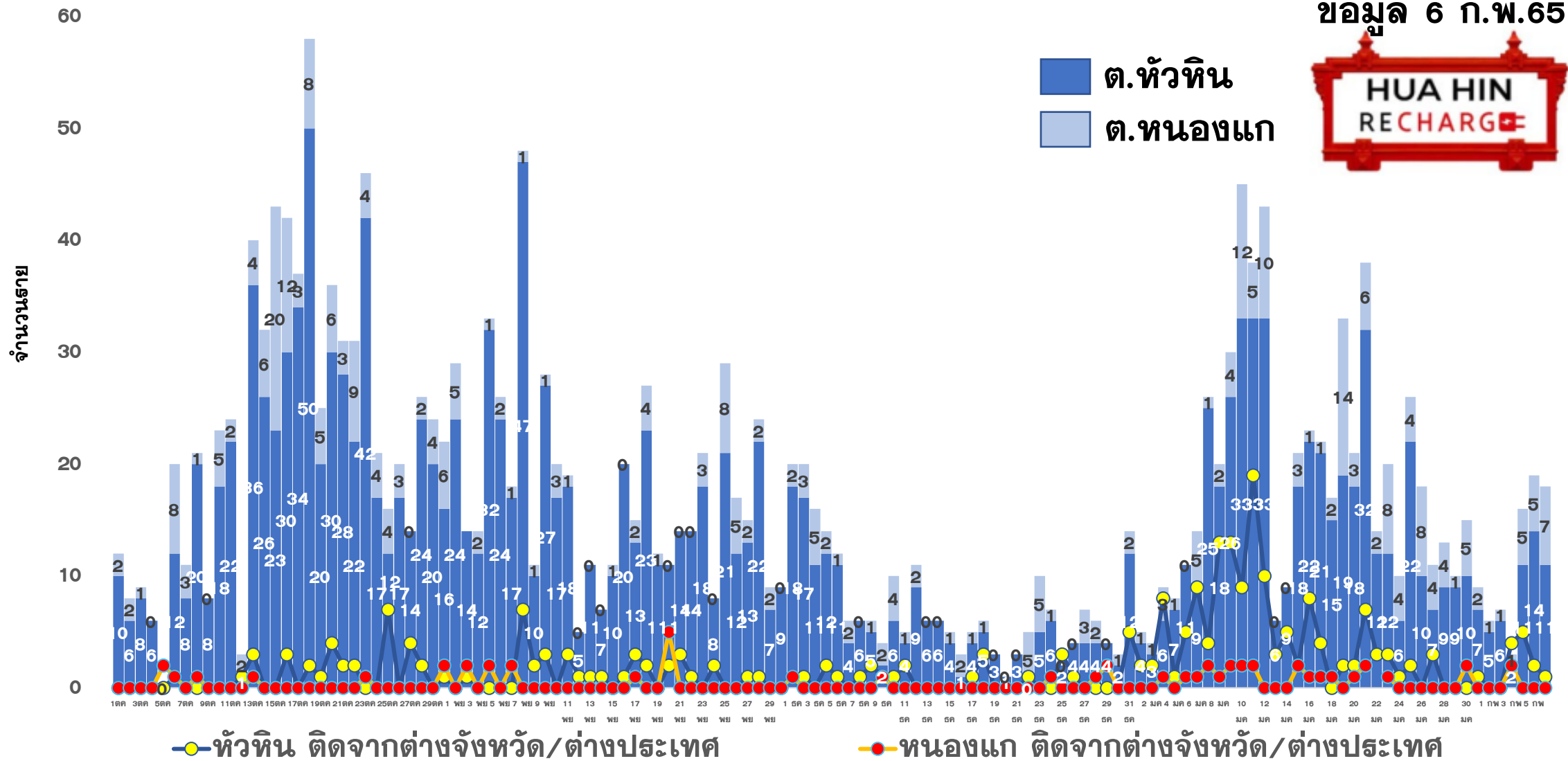



ผลการดำเนินการรับนักท่องเที่ยวต่างชาติ อ.หัวหิน จ.ประจวบคีรีขันธ์



สถานการณ์ COVID-19

ตั้งแต่ 1 ม.ค.65

ผู้ป่วยวันนี้ ผู้ป่วยสะสม รักษาหาย

113

2,458

1,719



ร้อยละความครอบคลุมวัคซีน

จังหวัด

หัวหิน

เข็ม 1

72.1

90.9

เข็ม 2

68.1

87.4



การใช้เตียงรักษาผู้ป่วย

ทั้งหมด ไข้ไป คงเหลือ อัตราครองเตียง

จังหวัด

1002

497

505

49.6

หัวหิน

66

41

25

62.1



จำนวนนักท่องเที่ยวอำเภอหัวหิน สะสม

ตั้งแต่ 1 พ.ย.-5 ก.พ.65

เข้าพักโรงแรม

16,200

จากแบบ ฅ.ฅ.4

15,563

จำนวนจองห้องพัก Sandbox (คืน)

3,009



ผลการตรวจ COVID-19 นักท่องเที่ยวต่างชาติ

จำนวนนักท่องเที่ยว
รับการตรวจวันนี้

ติดเชื้อจากการตรวจ
ครั้งแรก

ติดเชื้อจากการตรวจ
ครั้งที่ 2

Test & Go

Sandbox

Test & Go

Sandbox

Test & Go

Sandbox

5

0

0

0

0

0

จำนวนตรวจสะสม

ยอดสะสมตรวจติดเชื้อ
ครั้งแรก

ยอดสะสมตรวจติดเชื้อ
ครั้งที่ 2

2,786

1063

0

5

96

5



5 ลำดับสูงสุด นทท.

กลุ่ม Sandbox

RUSSIAN

723

BRITISH

74

DANISH

47

FINNISH

25

GERMAN

21

มาตรฐานความปลอดภัย
ด้านสุขอนามัยหัวหิน (แห่ง)



189



323



121

จัดทำโดย

สำนักงานสาธารณสุขจังหวัดประจวบคีรีขันธ์

คลัสเตอร์สะสมของพบ COVID-19 ตั้งแต่ 1 เม.ย.-6 ก.พ.65 จ.ประจวบคีรีขันธ์

อำเภอ	จำนวน Cluster สะสม (10 ราย+)	ควบคุมได้ ภายใน 28 วัน	ร้อยละที่ ควบคุม ได้	Cluster ควบคุมไม่ได้ ใน 28 วัน	จำนวน Cluster ที่พบผู้ป่วยรายสุดท้าย อยู่ในช่วง 14 วัน ก่อนหน้า				
					จำนวน	ควบคุมได้ ภายใน 14 วัน	ร้อยละ	เกิน 14 วัน ไม่ถึง 28 วัน	เกิน 28 วัน
หัวหิน	63	58	92.1	รง.โตล/ชุมชนเนपाल-ใต้รุ่ง / นธ.นายสิบ/ต.ฉัตรไชย/ธธ.ทหาร	6	6	100.0	0	0
ปราณบุรี	39	35	89.7	ตลาดฉัตรแก้ว/รง.สยาม รง.เนเชอรัล/รง.ไฮเดอิก	1	1	100.0	0	0
สามร้อยยอด	24	24	100.0	-	5	5	100.0	0	0
กุยบุรี	12	10	83.3	บ้านเพื่อนกุยบุรี/รง.กุยบุรี	2	2	100.0	0	0
เมือง	33	32	97.0	เรือนจำ	0	0	0.0	0	0
ทับสะแก	3	3	100.0	-	0	0	0.0	0	0
บางสะพาน	31	31	100.0	-	4	4	100.0	0	0
บางพานน้อย	10	10	100.0	-	0	0	0.0	0	0
รวม	215	203	94.4	12	18	18	100.0	0	0

แผนที่แสดงคลัสเตอร์ COVID-19 ในจังหวัดประจวบคีรีขันธ์ ข้อมูล 6 ก.พ.65

คลัสเตอร์ที่พบผู้ป่วยในช่วง 14 วันล่าสุด

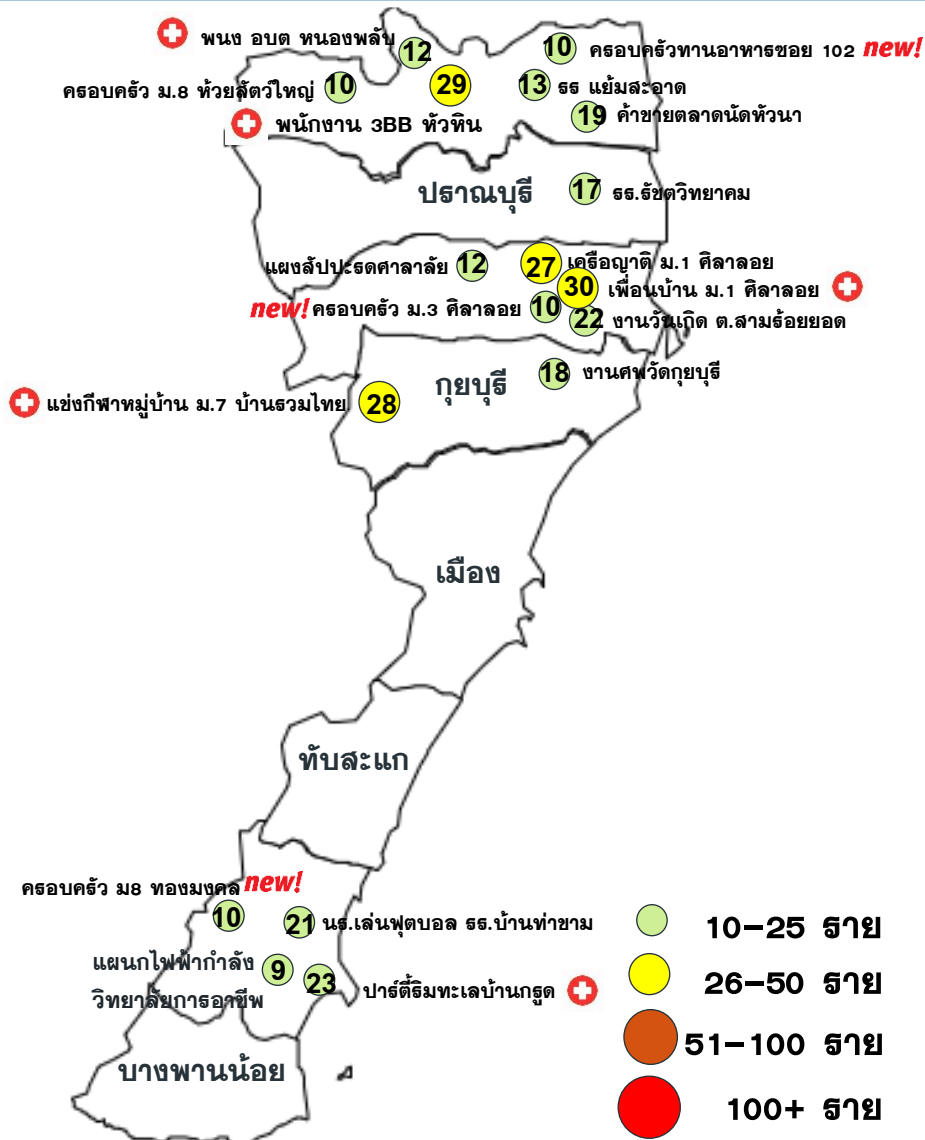

คลัสเตอร์	ประเภท	จำนวนผู้ป่วย	ผป.รายสุดท้าย
งานวันเกิด ต.สามร้อยยอด	สังสรรค์	22	27 มค
เคอ็อญาตล ม 1 ตลาลอย	เคอ็อญาตล	27	4 กพ
งานศพวัดกุยบุรี	งานศพ	18	25 มค
โรงเรียนธชตวทยาคม	โรงเรียน	17	3 กพ
แผงลป.ระตคาลาลย	ค้าขาย	12	26 มค
แผนกไฟฟ้ากำลังว.การอาชีพ	โรงเรียน	9	29 มค
โรงเรียนแย้มสะอาด	โรงเรียน	13	28 มค
เพื่อนบ้าน ม 1 ตลาลอย	เคอ็อญาตล	30(+2)	5 กพ
ปาร์ตี้ริมทะเลบ้านกรูด	สังสรรค์	23(+1)	4 กพ
ครอ.คธว.ม.8 ท้วยลัดตว.ใหญ่	เคอ็อญาตล	10	1 กพ
พนักง.าน 3BB หัวหิน	บรลษัท	29(+1)	5 กพ
นส.เล่นฟุตบอลธธ.บ้านท่าข้าม	เล่นกีฬา	21	3 กพ
ค้าขายตลาดนัดหัวนา	ตลาด	19	3 กพ
พณง.อบต.หนองพลับ	หน่วยงาน	11(+3)	3 กพ
แข่งกีฬาหมู่บ้าน ม.7รวมไทย	เล่นกีฬา	28(+13)	5 กพ
ครอ.คธว. ม3 ตลาลอย NEW!	เคอ็อญาตล	10(+10)	5 กพ
ครอ.คธว.ทานอาหาร ช NEW!	เคอ็อญาตล	10(+8)	5 กพ
ครอ.คธว. ม8 ทอ.งม.งคค. NEW!	เคอ็อญาตล	10(+1)	4 กพ

จำนวนทั้งหมด 18 คลัสเตอร์
ควบคุมได้ ภายใน 14 วัน
จำนวน 18 คลัสเตอร์

ประเภทสถานที่/กิจกรรม
โรงเรียน 3 แห่ง
งานสังสรรค์ 2 แห่ง
เคอ็อญาตล 6 แห่ง
กิจกรรมรวมกลุ่มเล่นกีฬา 2 แห่ง
งานศพ ตลาด ค้าขาย หน่วยงาน และ บรลษัท อย่างละ 1 แห่ง

แนวโน้มพบในกลุ่มโรงเรียน งานสังสรรค์ กิจกรรมรวมกลุ่ม และ เคอ็อญาตล เพิ่มมากขึ้น

ความเชื่อมโยงผู้ป่วยรายใหม่วันที่ 6 ก.พ. 65 จ.ประจวบคีรีขันธ์

CLUSTER ที่ต้องเฝ้าระวังเป็นพิเศษ

จำนวนผู้ป่วยรายใหม่	113 ราย
เพศชาย	44 ราย
เพศหญิง	69 ราย
สัญชาติไทย	109 ราย
สัญชาติเมียนมาร์	2 ราย
สัญชาติเมียนมาร์	2 ราย
มีอาการ	93 ราย
ไม่มีอาการ	20 ราย
ติดเชื้อในจังหวัด	105 ราย
ติดเชื่อนอกจังหวัด	8 ราย

Cluster ครอบครัว ม.3 ตีลาลอย

จำนวนผู้ป่วยที่เชื่อมโยงทั้งหมด 10 ราย

ผู้ป่วยรายใหม่

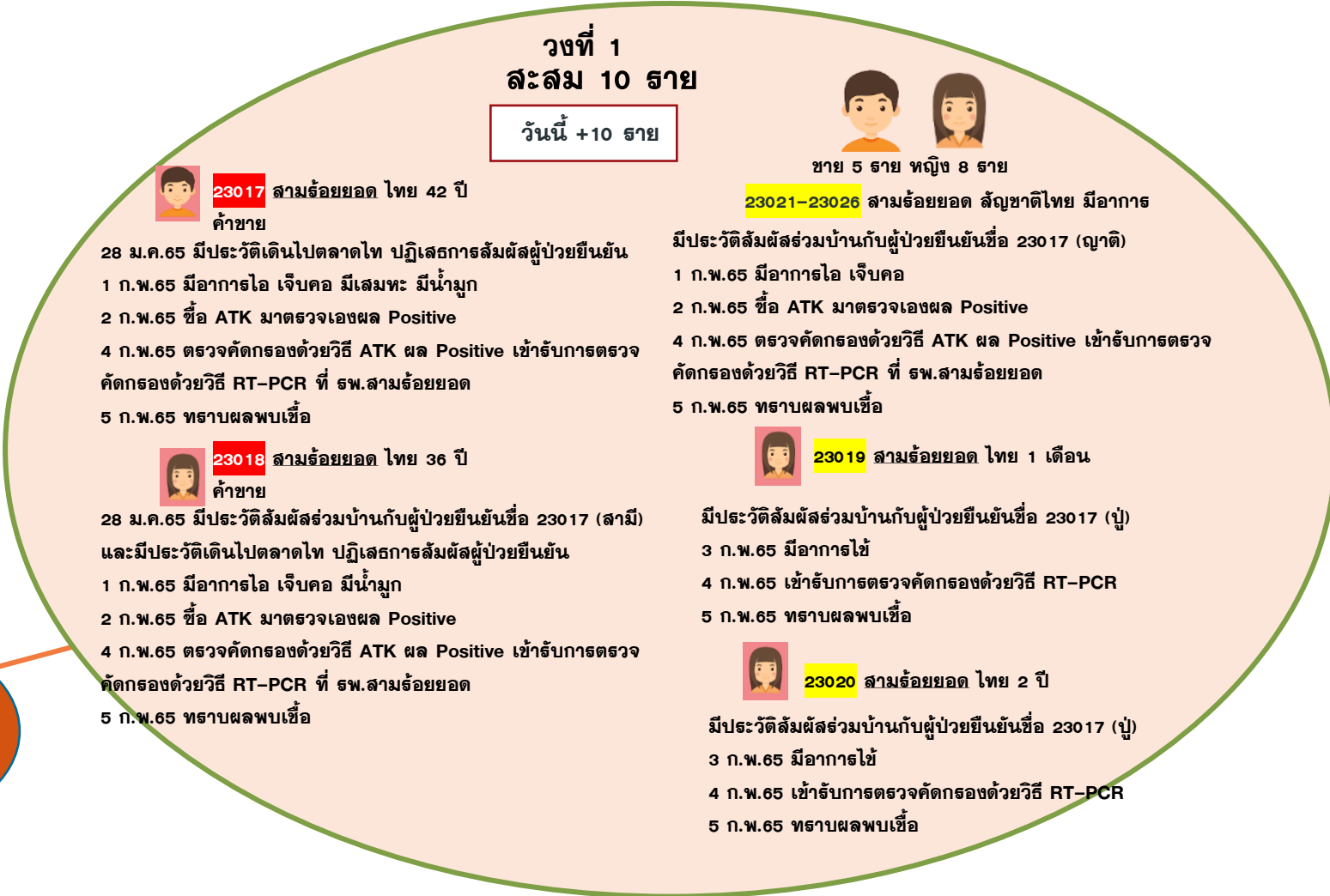

มีอาการ ไม่มีอาการ

ความเชื่อมโยงผู้ป่วยรายใหม่วันที่ 6 ก.พ. 65 จ.ประจวบคีรีขันธ์

CLUSTER ที่ต้องเฝ้าระวังเป็นพิเศษ

Cluster แข่งกีฬาหมู่บ้าน ม.7 บ้านรวมไทย

จำนวนผู้ป่วยที่เชื่อมโยงทั้งหมด 28 ราย

วงที่ 1
สะสม 28 ราย

รายแรก 22858 ทำไร่, 22859 ลูกจ้างอุทยานกุยบุรี, 22860 กุยบุรี พบเชื้อ 3 กพ

วันนี้ +13 ราย

ชาย 5 ราย หญิง 8 ราย

23075-23087 กุยบุรี สัญชาติไทย มีอาการ 9 ราย ไม่มีอาการ 4 ราย
29-30ม.ค.65 มีสมาชิกในบ้านไปแข่งขันกีฬาหมู่บ้านที่สนาม
โรงเรียนบ้านรวมไทยจึงไปร่วมเชียร์การแข่งขัน
4ก.พ.65 ATK ผลเป็นบวก จึงไปตรวจ PCR .
5 ก.พ.65 พบเชื้อ

Cluster แผนกไฟฟ้ากำลัง วิทยาลัยการอาชีพบางสะพาน

จำนวนผู้ป่วยที่เชื่อมโยงทั้งหมด 32 ราย

วันนี้ +1 ราย

วงที่ 2
สะสม 14 ราย

 **23046** บางสะพาน ไทย 23 ปี
ทำไร่ลับปะต
สัมผัสผู้ป่วยยืนยัน รายที่ 22496 (แม่)
สัมผัสร่วมบ้าน
29 ม.ค.65 ตรวจ RT PCR ผู้สัมผัสครั้งแรก ผลลบ
31 ม.ค.65 มีอาการ ไอ เจ็บคอ มีน้ำมูก
1 ก.พ.65 ตรวจ RT PCR ผล Inconclusive
3 ก.พ.65 ตรวจ ATK ผลบวก
4 ตรวจ RT PCR ผลพบเชื้อ

วงที่ 3
สะสม 9 ราย

วงที่ 1
สะสม 9 ราย

รายแรก 22094 บางสะพาน ญ ไทย 25 ปี
ครู แผนกช่างไฟฟ้ากำลัง พบเชื้อ 21 มค

ผู้ป่วยรายใหม่

ความเชื่อมโยงผู้ป่วยรายใหม่วันที่ 6 ก.พ. 65 จ.ประจวบคีรีขันธ์

CLUSTER ที่ต้องเฝ้าระวังเป็นพิเศษ

Cluster ครอบครัวนานอาหาร ขอย 102

จำนวนผู้ป่วยที่เชื่อมโยงทั้งหมด 10 ราย

วงที่ 1 ละสม 10 ราย

วันนี้ +8 ราย

รายแรก 22981 22982 หัวหิน ล้มผัสในครอบครัว
พบเชื้อ 3 กพ

 **23502** หัวหิน ไทย 32 ปี

ผป.พักอาศัยอยู่กับคนอื่นในครอบครัวอีก5 คน (ผป.22981) ไม่ได้ประกอบอาชีพ (เดินทางมาจากจ.พิษณุโลก กับสามีและลูก) ปกติอยู่บ้านทำอาหาร เลี้ยงลูก ไม่ได้ออกไปไหน

- 2 ก.พ.65 ตรวจ ATK ผลลบ
- 3 ก.พ.65 เดินทางไปตรวจ ATK ซ้ำที่รพ.หัวหิน ผลพบเชื้อ รับประทาน HI
- 4 ก.พ.65 เดินทางไปตรวจ PCR รพ.หัวหิน

 **23503** หัวหิน ไทย 54 ปี
รับจ้างทั่วไป (เดินสายไฟ)

ผป.พักอาศัยอยู่กับคนอื่นในครอบครัวอีก5 คน (ผป.22981)
25 ม.ค. 65-1 ก.พ.65 ไม่มีงานหยุดอยู่บ้าน ไม่ได้ออกไปไหน มีไปตลาดบางวัน

- 2 ก.พ.65 ตรวจ ATK-
- 3 ก.พ.65 เดินทางไปตรวจ ATK ซ้ำที่รพ.หัวหิน ผลพบเชื้อ รับประทาน HI
- 4 ก.พ.65 เดินทางไปตรวจ PCR รพ.หัวหิน

 **23504** หัวหิน ไทย 19 ปี
นักศึกษา กทม.

ผป.พักอาศัยอยู่กับครอบครัว 3 คน เป็นนักศึกษา ที่ กทม. แต่เรียนออนไลน์อยู่ที่บ้าน

- 23-31 ม.ค.65 เรียนออนไลน์อยู่ที่บ้านไม่ค่อยได้ออกไปไหน
- 1 ก.พ.65 เพื่อน เดินทางมาจาก กทม. มาค้างที่บ้าน ตอนเย็นไปทานข้าวบ้านญาติ (ผป.22981) และไปเดินตลาดนัดแพไม้ ใส Mask ตลอด กลับมาบ้านรู้สึกมีอาการเหมือนเป็นไข้
- 2 ก.พ.65 มีอาการเหมือนเป็นไข้ กินยานอนพักอยู่บ้าน
- 3 ก.พ.65 ทราบว่าญาติ (ผป.22981)ติดเชื้อโควิด ตนเองตรวจ ATK+
- 4 ก.พ.65 เดินทางไปตรวจ PCR รพ.หัวหิน
- 5 ก.พ.65 ทราบผลพบเชื้อ

 **23506** หัวหิน ไทย 4 เดือน

ผป.พักอาศัยอยู่กับครอบครัวอีก 5 คน ปกติถ้าแม่ไปทำงานจะพาไปฝากเลี้ยงที่บ้านยาย

- 23-31 ม.ค.65 อยู่บ้านกับแม่ บางวันแม่พาไปฝากเลี้ยง
- 1 ก.พ.65 แม่พาไปกินข้าวบ้านญาติ (ผป.22981)
- 2 ก.พ.65 แม่พาไปบ้านน้า พุดคุยกัน เล่นด้วยกัน
- 3 ก.พ.65 ตื่นเข้ามามีอาการซึม งอแง ช่วงบ่ายทราบว่าญาติ (ผป.22981)ติดเชื้อ ยายพาไปหาหมอจ่ายยอตพล ตรวจ ATK+
- 4 ก.พ.65 แม่พาไปตรวจ PCR รพ.หัวหิน
- 5 ก.พ.65 ทราบผลพบเชื้อ

 **23505** หัวหิน ไทย 20 ปี
นักศึกษา กทม.

ผป.เป็นนักศึกษาอยู่กับครอบครัวที่ กทม. เรียนออนไลน์

- 1 ก.พ.65 เดินทางมาพักที่บ้านเพื่อน นอนห้องเดียวกัน ทานอาหารร่วมกัน
- 23-31 ม.ค.65 อยู่บ้านเรียนออนไลน์ ที่ กทม.
- 1ก.พ.65 เดินทางมาบ้านเพื่อน ตอนเย็นเพื่อนพามาทานข้าวบ้านญาติ (ผป.22981) และไปเดินตลาดนัดแพไม้ ใส Mask
- 2 ก.พ. 65 อยู่บ้านเพื่อนไม่ได้ออกไปไหน
- 3 ก.พ. 65 ทราบว่าญาติเพื่อน ติดเชื้อโควิด ตนเองตรวจ ATK -
- 4 ก.พ.65 เดินทางไปตรวจ PCR ที่ รพ.หัวหิน
- 5 ก.พ.656 ทราบผลพบเชื้อ

ผู้ป่วยรายใหม่

 มีอาการ  ไม่มีอาการ

ความเชื่อมโยงผู้ป่วยรายใหม่วันที่ 6 ก.พ. 65 จ.ประจวบคีรีขันธ์

CLUSTER ที่ต้องเฝ้าระวังเป็นพิเศษ

Cluster ครอบครัวยุ่ 8 ทองมั่งคด

จำนวนผู้ป่วยที่เชื่อมโยงทั้งหมด 10 ราย

Cluster เพื่อนบ้าน ม.1 คีลลอย

จำนวนผู้ป่วยที่เชื่อมโยงทั้งหมด 30 ราย

Cluster ปาร์ตี้ริมทะเลบ้านกรูด

จำนวนผู้ป่วยที่เชื่อมโยงทั้งหมด 23 ราย

วงที่ 2
สะสม 6 ราย วันนี้ +1 ราย

 **23036** บางสะพาน ไทย 15 ปี
นักเรียน ฐ.บว.ม.4(ไม่ได้ไปเรียน)
สัมผัสร่วมบ้าน รายที่ 22604 (อา)
4 ก.พ.65 ตรวจ ATK DAY 5 ที่ รพ.บางสะพาน ผลบวก
แพทย์ส่งตรวจ RT PCR ผลพบเชื้อ

วันนี้ +1 ราย

วงที่ 2
สะสม 5 ราย

 **23039** บางสะพาน ไทย 65 ปี
ค้าขายของชำที่บ้าน
สัมผัสร่วมบ้านผู้ป่วยยืนยันรายที่ 22863
และรายที่ 22864 (หลาน)
1 ก.พ.65 ตรวจ ATK ด้วยตนเองที่บ้าน ผลบวก
แต่ไม่ได้แจ้งประสาน กับ รพ.สต.ใกล้บ้าน
4 ก.พ.65 มาตรวจ ATK ที่ รพ.บางสะพาน
ผลบวก แพทย์ส่งตรวจ RT PCR ผลพบเชื้อ

วันนี้ +2 ราย

วงที่ 3
สะสม 16 ราย

 **23013** สามร้อยยอด ไทย 41 ปี
ลูกจ้างแผนกคลังสินค้า บริษัทโคนม อ.ปราณบุรี

 **23014** สามร้อยยอด ไทย 40 ปี
ลูกจ้างแผนกคลังสินค้า บริษัทโคนม อ.ปราณบุรี

มีประวัติสัมผัสผู้ป่วยยืนยันลำดับที่ 22555 (เพื่อนร่วมงาน)
แผนกคลังสินค้า
29 ม.ค.65 ทราบผลของผู้ป่วยยืนยันลำดับที่ 22555 (เพื่อน
ร่วมงาน
4 ก.พ.65 เข้ารับการตรวจคัดกรองด้วยวิธี RT-PCR ที่ รพ.
สามร้อยยอด
5 ก.พ.65 ทราบผลพบเชื้อ

วงที่ 1
สะสม 5 ราย

รายแรก 22867-22871 บางสะพาน
สัมผัสในครอบครัว พบเชื้อ 2 กพ

วงที่ 2
สะสม 5 ราย

วงที่ 1
สะสม 9 ราย

รายแรก 22013 สามร้อยยอด ช ไทย 67 ปี
ธุรกิจส่วนตัว (อู่ซ่อมรถ) พบเชื้อ 20 ธค

ผู้ป่วยรายใหม่

ความเชื่อมโยงผู้ป่วยรายใหม่วันที่ 6 ก.พ. 65 จ.ประจวบคีรีขันธ์

CLUSTER ที่ต้องเฝ้าระวังเป็นพิเศษ

Cluster พนักงาน อบต.หนองพลับ

จำนวนผู้ป่วยที่เชื่อมโยงทั้งหมด 12 ราย

วงที่ 2 ละสม 5 ราย

 **ATK891** หัวหิน ไทย 48 ปี
รับจ้าง แพนกช่าง บ.โตลา **วันนี้ +1 ราย**

ผ.อาศัยอยู่บ้านกับสมาชิกในครอบครัว 2 คน
23-26 ม.ค.65 19.00-04.00 น. เดินทางไปทำงานที่ บ.โตลา แพนกช่าง
ทำงานใกล้ชิดกับเพื่อนร่วมงาน 1 คน(ใส่ mask) ทานอาหารร่วมกัน
แยกทานน้ำ

27 ม.ค.65 หยุดงานไปช่วยพี่ชาย(ผ.22760) เปลี่ยนท่อประปากับ
เจ้าหน้าที่ อบต.หนองพลับ 5-6(ผ.630ATK, 649ATK , 22760) พัก
ทานอาหารร่วมกัน

28-31 ม.ค.65 หยุดอยู่บ้าน เนื่องจากวันตรุษจีน

1 ก.พ.65 หยุดอยู่บ้าน

2 ก.พ.65 ทราบผลการตรวจของพี่ชาย(ผ.22760) พบเชื้อ เริ่มมีอาการ
ไข้ ไอ ปวดกล้ามเนื้อ และมีเสมหะ

3 ก.พ.65 อยู่บ้าน

4 ก.พ.65 เดินทางไปตรวจยืนยัน ATK รพ.หัวหิน พบเชื้อ

วงที่ 1 ละสม 7 ราย

รายแรก ATK286 หัวหิน ช ไทย 28 ปี
พนักงาน อบต.หนองพลับ พบเชื้อ 19 มค

Cluster พนักงาน 3BB หัวหิน

จำนวนผู้ป่วยที่เชื่อมโยงทั้งหมด 29 ราย

วงที่ 1 ละสม 14 ราย

วันนี้ +1 ราย

รายแรก 21692 21693 หัวหิน พนักงาน 3BB หัวหิน
พบเชื้อ 15 มค

 **ATK 874** หัวหิน ไทย 45 ปี
พนักงาน 3BB

พักอยู่กับสามีและลูก ก่อนหน้านี้ทำงานร่วมกับผ.579ATK ทุกวัน และ
ทราบว่าที่ทำงานพบเชื้อโควิด

27ม.ค.65 เดินทางไปตรวจรพ.หัวหิน ผลไม่พบเชื้อ แต่เพื่อนผ.579ATK
พบเชื้อ

28ม.ค.-2ก.พ.65 กักตัวไม่ได้ไปไหน

3ก.พ.65 เริ่มมีอาการเจ็บคอ ปวดกล้ามเนื้อ ปวดหัว ไปคลินิกหมอ
ศรัณย์ ทราบผลว่าพบเชื้อ

4ก.พ.65 ไปรพ.หัวหิน ทราบผลว่าพบเชื้อ

วงที่ 2 ละสม 6 ราย

วงที่ 3 ละสม 9 ราย

ผู้ป่วยรายใหม่

ความเชื่อมโยงผู้ป่วยรายใหม่วันที่ 6 ก.พ. 65 จ.ประจวบคีรีขันธ์

ผู้ป่วยสัมพันธ์กับเหตุการณ์ก่อนหน้า (HR) รายแรก	ผู้ป่วย			
	วงที่ 1	วงที่ 2	วงที่ 3	สะสม (ราย)
รายแรก 22420 เมือง (+1)	23006 22826 22827 22773 22668 22669 22624 22545 22546 22547 22479 22480 22481 22482 22483 22484			17
รายแรก 22912 เมือง (+2)	23007 23008			3
รายแรก 22745 สามร้อยยอด (+2)	23015 23016 22839			4
รายแรก 22841 สามร้อยยอด (+2)	23027 23028			3
รายแรก 22746 สามร้อยยอด (+1)	23030 22840 22771			4
รายแรก 22918 สามร้อยยอด (+2)	23031 23032			3
รายแรก 22922 บางสะพาน (+1)	23033			2
รายแรก 22862 บางสะพาน (+2)	23040 23041			3
รายแรก 22816 บางสะพาน (+1)	23047			2
รายแรก 22794 หัวหิน (+1)	23048			2
รายแรก ATK 770 - 773 หัวหิน (+2)	23049 23050 22979			7
รายแรก 22762 หัวหิน (+1)	23051			2

ความเชื่อมโยงผู้ป่วยรายใหม่วันที่ 6 ก.พ. 65 จ.ประจวบคีรีขันธ์

ผู้ป่วยสัมพันธ์กับเหตุการณ์ก่อนหน้า (HR) รายแรก	ผู้ป่วย			
	วงที่ 1	วงที่ 2	วงที่ 3	สะสม (ราย)
รายแรก 22907 หัวหิน (+1)	23057			2
รายแรก 22988 หัวหิน (+1)	23061			2
รายแรก 22971 หัวหิน (+1)	23064			2
รายแรก 22884 22885 หัวหิน (+1)	23066 22976 22977			5
รายแรก 22945 กุยบุรี (+3)	23088 23089 23090			4
รายแรก 22849 ปราณบุรี (+4)	23091 23092 23095 23096			5
รายแรก 22845 ปราณบุรี (+2)	23104 23105			3
รายแรก 22959 ปราณบุรี (+1)	23114			2

ความเชื่อมโยงผู้ป่วยรายใหม่วันที่ 6 ก.พ. 65 จ.ประจวบคีรีขันธ์

	ผู้ป่วย			
	วงที่ 1	วงที่ 2	วงที่ 3	สะสม (ราย)
ผู้ป่วยที่ตรวจพบใหม่จากการเฝ้าระวัง (+40)	23005, 23010 23011 23012, 23029, 23034, 23035, 23037, 23038, 23043 23044, 23045, 23058, 23059, 23060, 23062 23063, 23065, 23067, 23069, 23070 23071, 23072 23073 23074, 23094, 23097 23098, 23102 23103, 23106, 23107, 23108, 23109 23110 23111 23112, 23113, 23116 23117			
ผู้ป่วยที่พบใหม่ติดต่อจากต่างจังหวัด (+6)	23009, 23042, 23068, 23093, 23099 [23100 23101](ลัมผัส 23099), 23115			

ผลการติดตามผู้สัมผัสเสี่ยงสูง HIGH RISK รายอำเภอ จ.ประจวบคีรีขันธ์

ข้อมูล 6 ก.พ. 65

อำเภอ/กลุ่มเสี่ยง	วันนี้ (สาย)		สะสม ตั้งแต่ 1 เมย. 64			การติดตามที่ยังอยู่ในระยะ 14 วัน		คงเหลือ ติดตาม	ร้อยละ
	HCW	NON HCW	HCW	NON HCW	รวม	HCW	NON HCW		
หัวหิน	0	108	332	17813	18145	14	460	474	2.6
ปราณบุรี	0	21	75	9108	9183	0	149	149	1.6
สามร้อยยอด	0	6	43	3070	3113	0	228	228	7.3
กุยบุรี	0	34	10	2102	2112	0	71	71	3.4
เมือง	0	21	67	9822	9889	0	22	22	0.2
ทับสะแก	0	5	9	1223	1232	0	30	30	2.4
บางสะพาน	0	9	47	4703	4750	0	35	35	0.7
บางสะพานน้อย	0	0	8	1412	1420	0	81	81	5.7
รวม	0	204	591	49253	49844	14	1076	1090	2.2

HCW = บุคลากรทางการแพทย์

NON HCW = ไม่ใช่บุคลากรทางการแพทย์

มาตรการ VUCA



กรมควบคุมโรค
Department of Disease Control

ประชาชนปลอดภัย ประเทศไทยเดินต่อไปได้ ทุกฝ่ายร่วมมือกัน



V

Vaccine

ฉีดวัคซีน เพิ่มภูมิคุ้มกัน
ลดป่วยหนัก ลดเสียชีวิต



U

Universal
Prevention

ป้องกันตนเอง
กับทุกคน ทุกที่ ทุกเวลา



C

COVID-Free
Setting

สถานที่ปลอดภัย
ผู้ให้บริการฉีดวัคซีนครบ
ตรวจ ATK ประจำ



A

Antigen
Test Kit

ตรวจด้วย ATK
เมื่อมีความเสี่ยง
หรือมีอาการคล้ายไข้หวัด